Entwicklung der Onliner zwischen 10/2001 - 12/2004 in Prozent

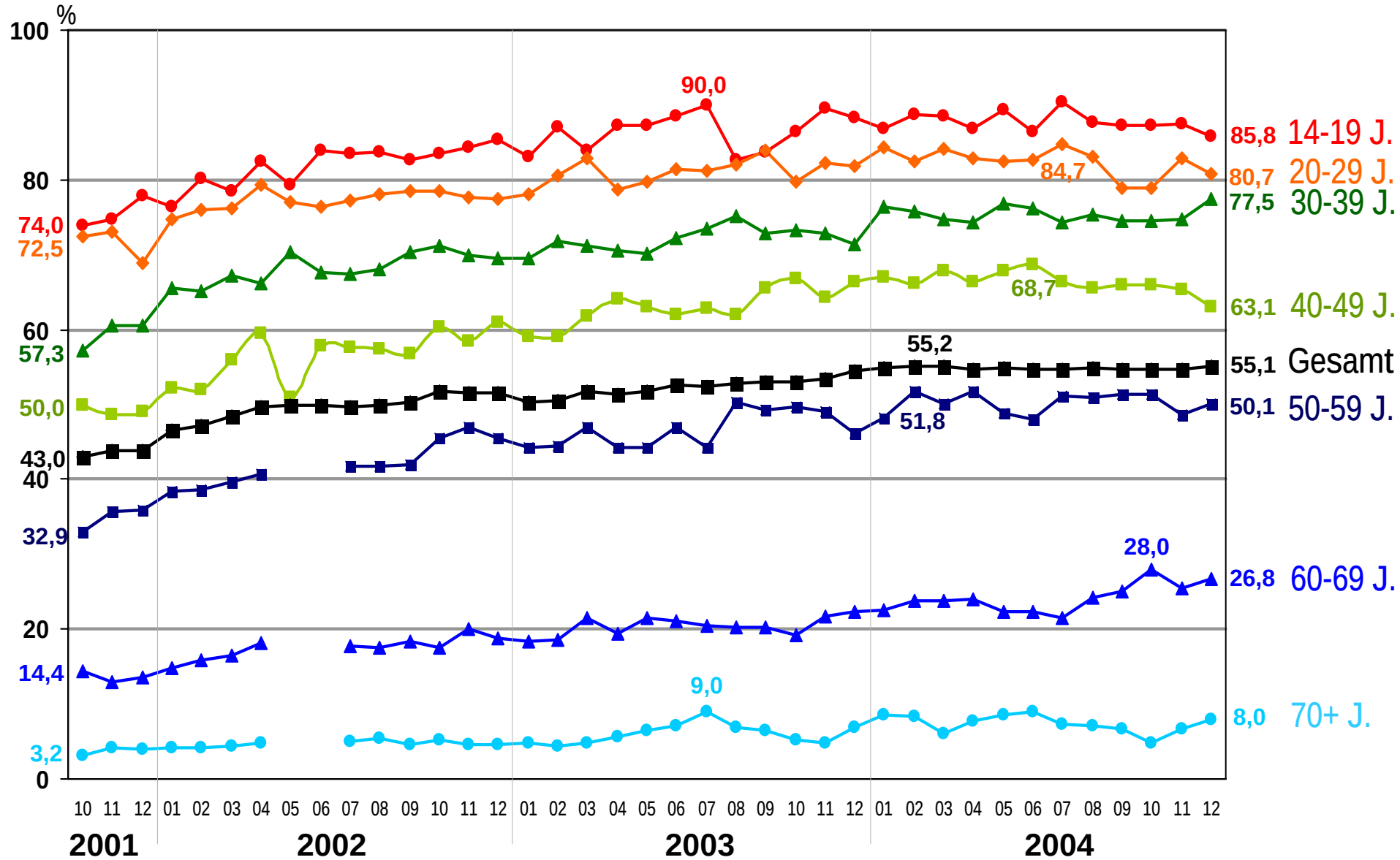

Quelle: @facts SevenOne Interactive; N = ca. 10.000; ab 10/2004 N = ca. 5.000. Für 05-06/2002 fehlen differenzierte Daten für 50plus. Grafik: M. Doh, DZFA, 18.7.2005.

Entwicklung der Onliner zwischen 10/2001 - 12/2004 in Millionen

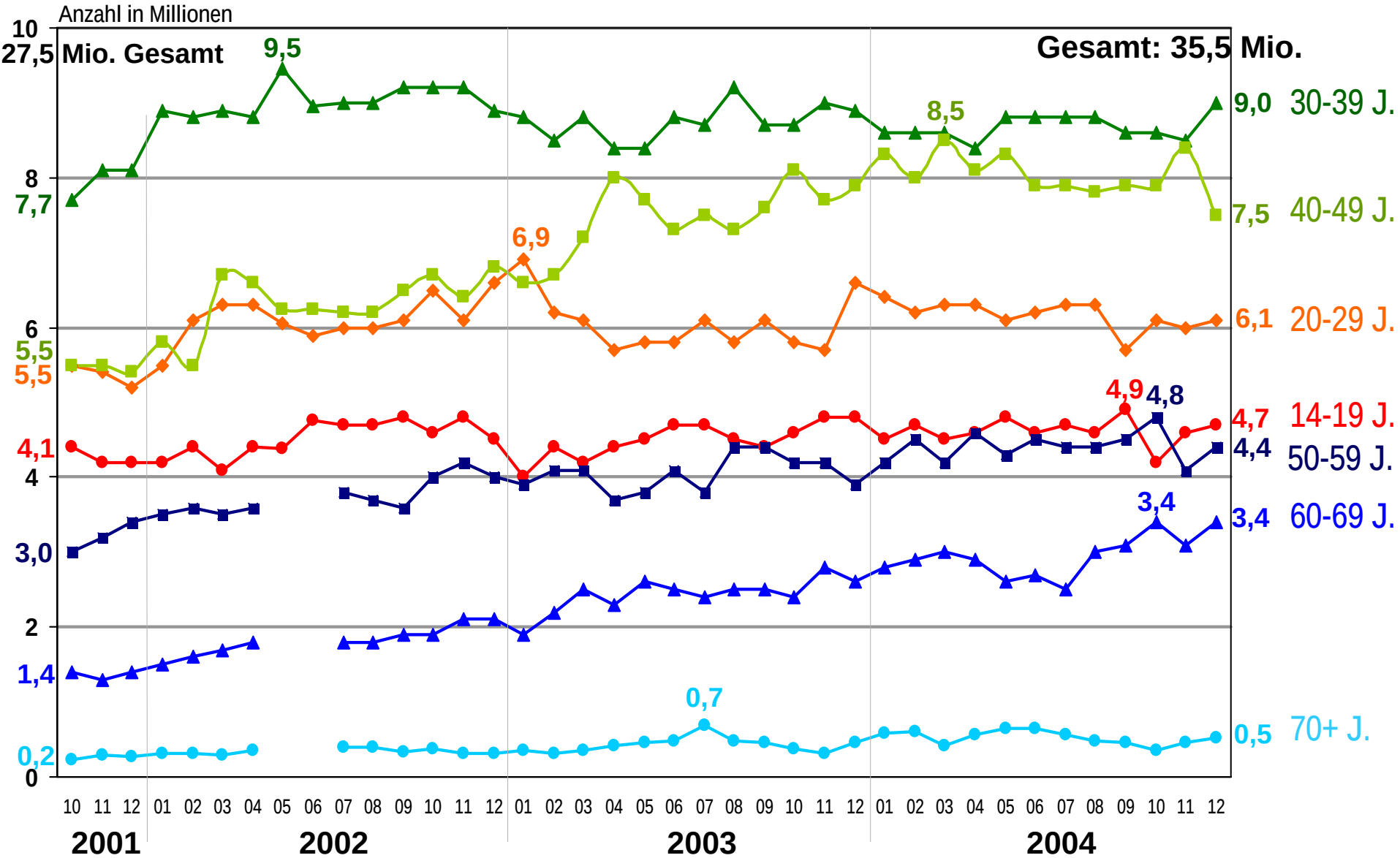

Quelle: @facts SevenOne Interactive; N = ca. 10.000; ab 10/2004 N = ca. 5.000. Für 05-06/2002 fehlen differenzierte Daten für 50plus. Grafik: M. Doh, DZFA , 18.7.2005.

Entwicklung der Onlinerstruktur 12/2001 – 12/2004

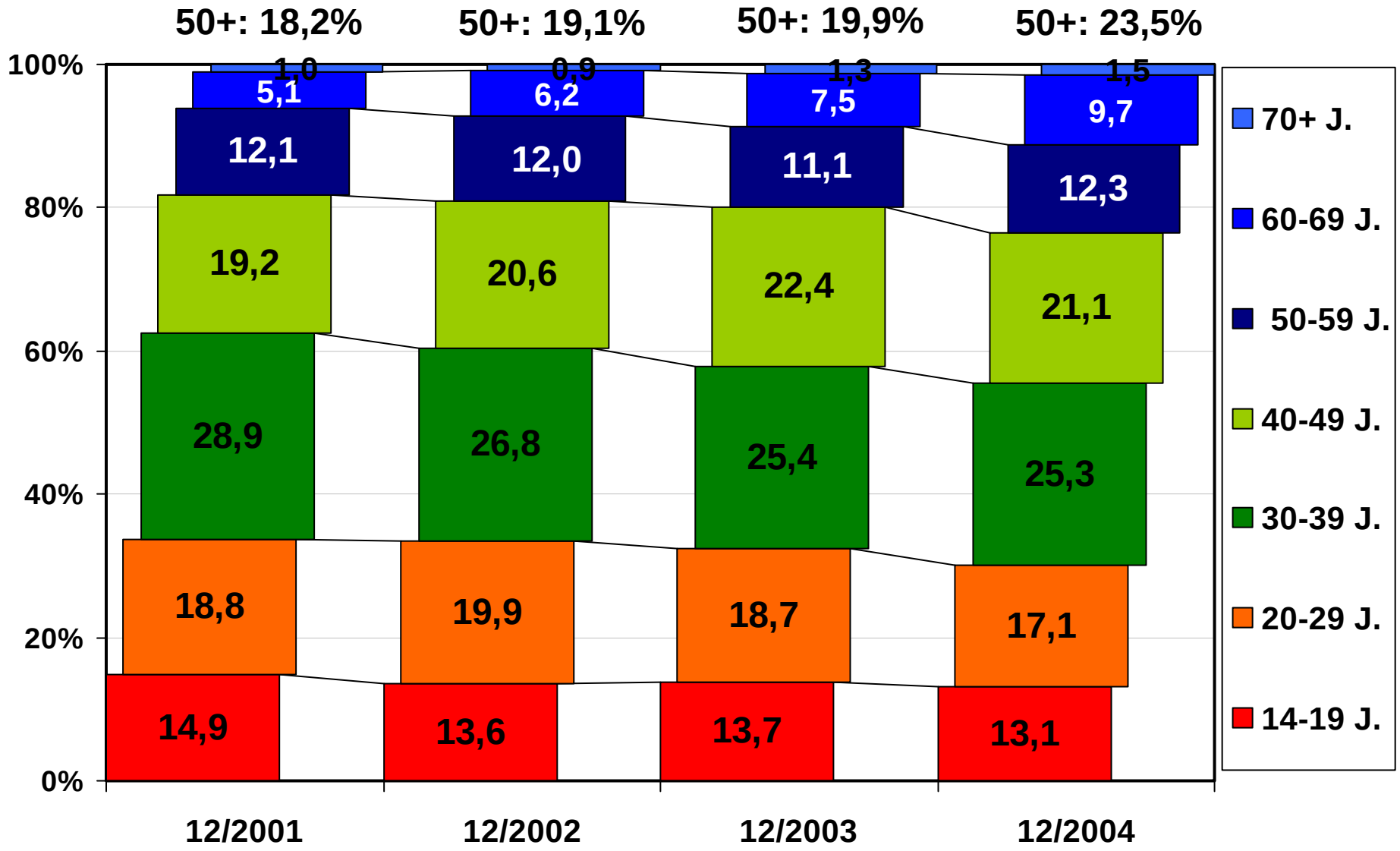

Lesebeispiel: Der Anteil der 60-69jährigen Onliner an allen Onlinern betrug 12/2001 5,1%, 12/2004 9,7%

Quelle: @facts SevenOne Interactive; Grafik: M.Doh, DZFA, 18.7.2005.